UWAGA

zmiana organizacji ruchu w związku z przebudową skrzyżowania dróg gminnych ul. Marszałka Józefa Piłsudskiego, Mieszka I i ks. Granata z drogą wojewódzką nr 749 ul. Iwo Odrowąża i Zamkową w Końskich.

W dniu 18 września br. (poniedziałek) od godz. 7.00 do 17.00, w związku z koniecznością wykonania odcinka sieci kanalizacji deszczowej w ul. Zamkowej w Końskich, zostanie wprowadzona zmiana w organizacji ruchu. Ulica Zamkowa, na odcinku od skrzyżowania z ul. 16-go Stycznia do ul. ks. Józefa Granata, zostanie zamknięta dla ruchu kołowego.

Objazd do ul. Iwo Odrowąża został wyznaczony przez ul. Pocztową i Ks. Granata, natomiast objazd do 16-go Stycznia, ul. 1-go Maja, Sportową i Partyzantów.

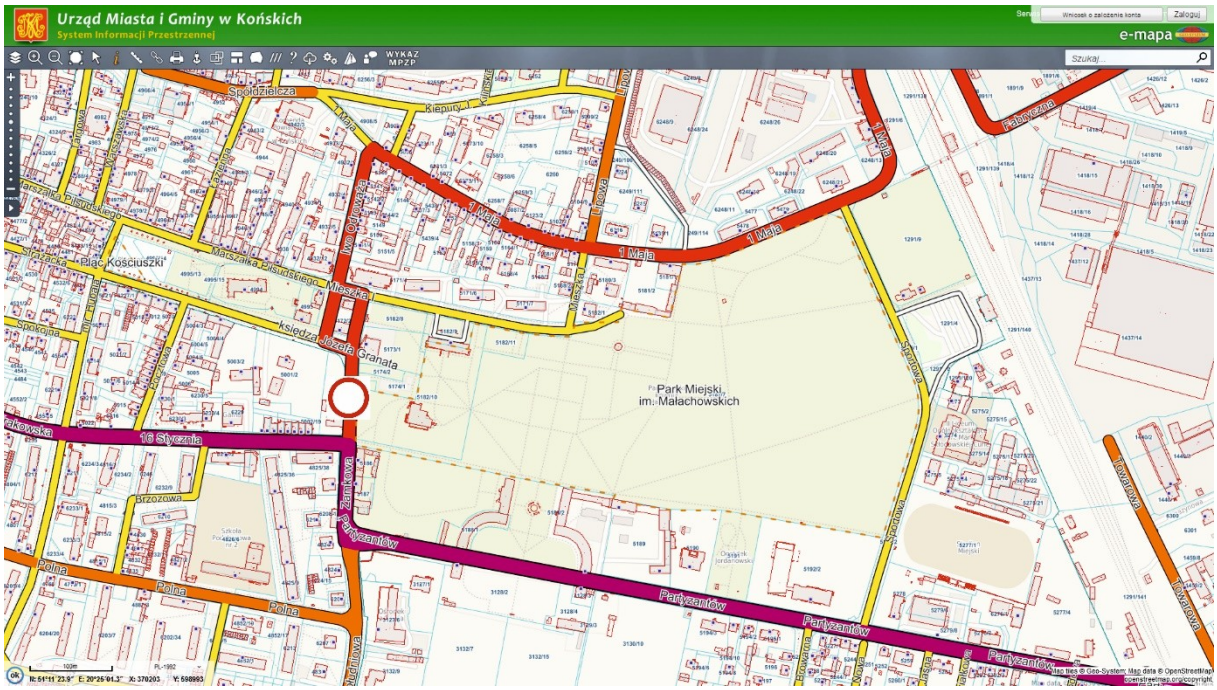

Ponadto, w dniu 20 września br. (środa) od godz. 7.00 do 17.00, w związku z koniecznością wykonania odcinka sieci ciepłowniczej w ul. Iwo Odrowąża, na odcinku od skrzyżowania z ul. Spółdzielczą do ul. Marszałka Józefa Piłsudskiego, zostanie zamknięta dla ruchu kołowego.
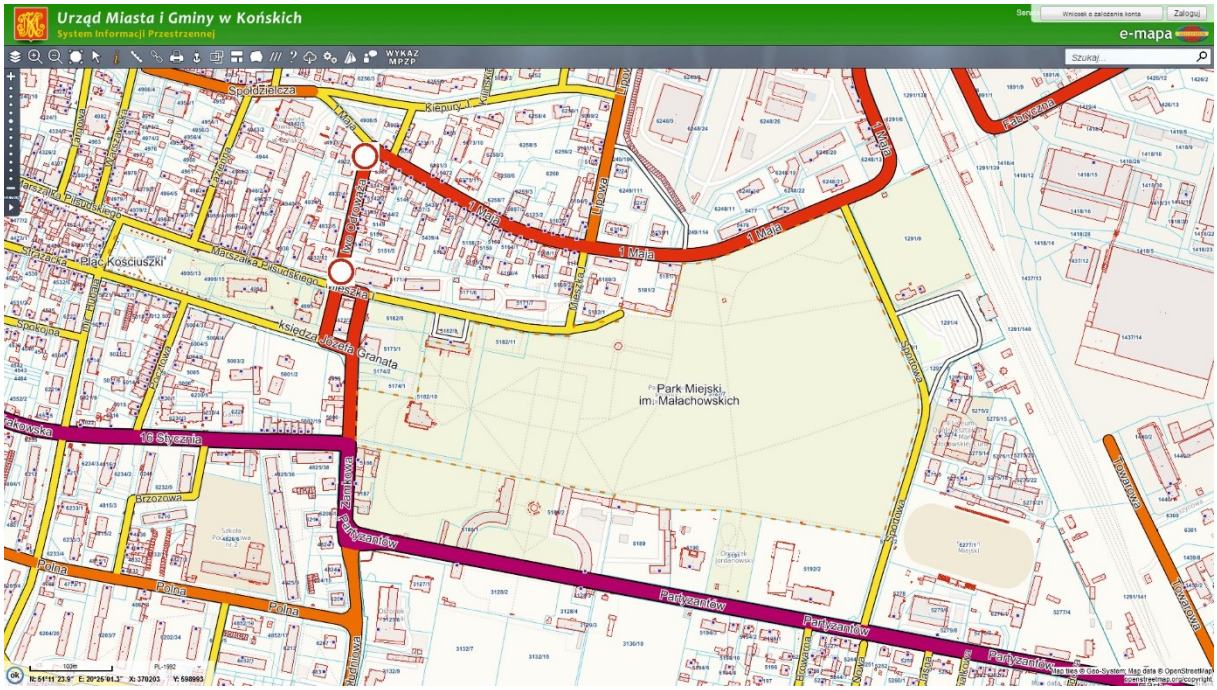
Objazd został poprowadzony ul. 1-go Maja, Sportową, Partyzantów i Zamkową, do ul. Mieszka I, ul. Spółdzielczą, Łazienną, Piłsudskiego, Plac Kościuszki, Ks. Granata, Zamkową.